



Câmara Municipal de Araçoiaba da Serra

Rua Professor Toledo, nº 668, Centro

Email: contato@camaradearacoiabadaserra.sp.gov.br

Site: www.camaradearacoiabadaserra.sp.gov.br

CNPJ: 60.113.172/0001-01

Fone: 015-3281-1613

Fone: 015-998004747

Fone: 015-997063989

CEP – 18.190-000

Araçoiaba da Serra, 24 de Fevereiro de 2.022.

Ofício nº 210 /22

Gab. do Vereador
MANOEL HENRIQUE SOARES

Ref.: Abrigo/Ponto de Ônibus

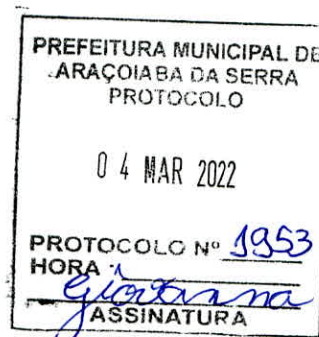

CÓPIA

Excelentíssimo Senhor Prefeito,

Sirvo-me do presente, para solicitar a Vossa Exa., com relação ao assunto em referência e através do setor competente, que informe sobre a possibilidade de reformar o abrigo/ponto de ônibus da Avenida Manoel Machado de Oliveira, localizada no Bairro Alcides Vieira.

Tal solicitação tem como objetivo, atender pedidos feitos por muitos munícipes a este Vereador, a fim de viabilizar um espaço adequado aos usuários de transporte para se protegerem da variação climática, enquanto aguardam o transporte, tendo em vista que o referido abrigo/ponto de ônibus encontra-se em péssimo estado de conservação, na qual o concreto está se desfazendo ao ponto de estar visível a coluna de ferro que o sustenta, necessitando urgentemente de reforma.

Sem mais, aproveito o ensejo para renovar a Vossa Exa. os protestos de estima e elevada consideração.

MANOEL HENRIQUE SOARES
(MANU DA CULTURA)
VEREADOR

Ao Exmo. Senhor

JOSÉ CARLOS DE QUEVEDO JÚNIOR

D.D. Prefeito do Município de Araçoiaba da Serra/SP



Câmara Municipal de Araçoiaba da Serra

Rua Professor Toledo, nº 668, Centro

Email: contato@camaradearacoiabadaserra.sp.gov.br

Site: www.camaradearacoiabadaserra.sp.gov.br

CNPJ: 60.113.172/0001-01

Fone: 015-3281-1613

Fone: 015-998004747

Fone: 015-997063989

CEP – 18.190-000

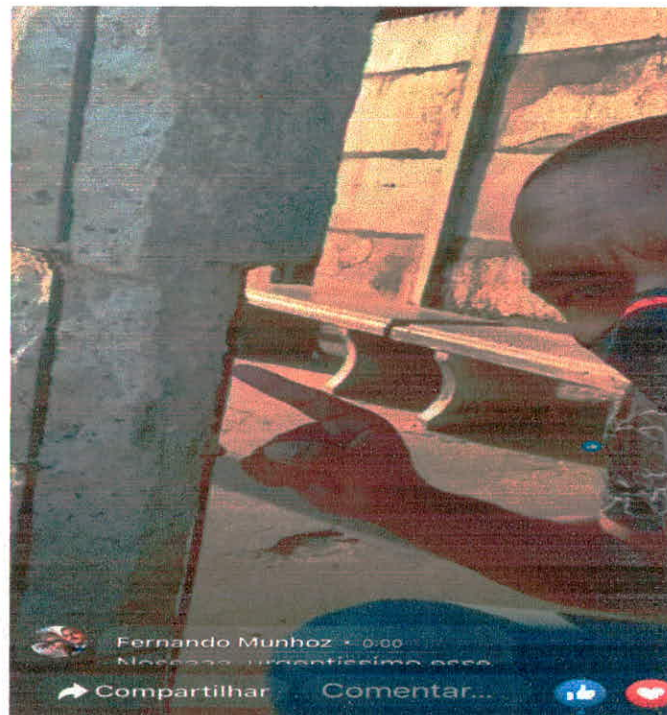
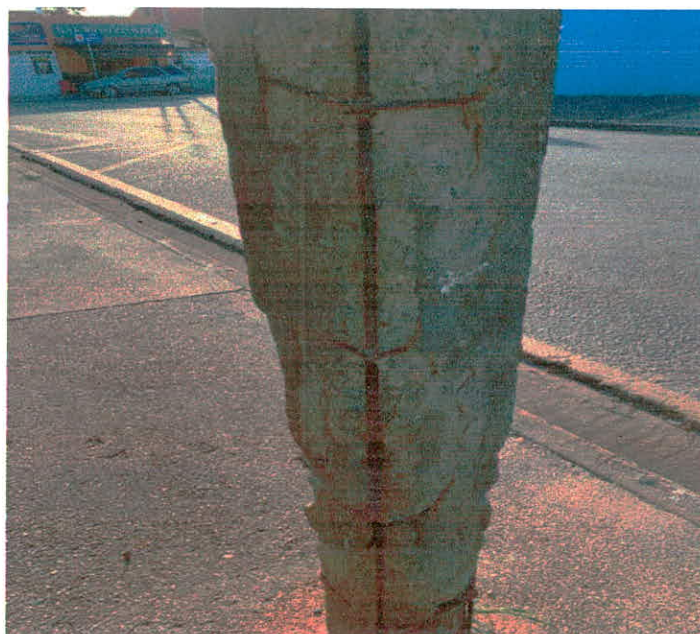



Câmara Municipal de Araçoiaba da Serra

Rua Professor Toledo, nº 668, Centro

Email: contato@camaradearacoiabadaserra.sp.gov.br

Site: www.camaradearacoiabadaserra.sp.gov.br

CNPJ: 60.113.172/0001-01

Fone: 015-3281-1613

Fone: 015-998004747

Fone: 015-997063989

CEP – 18.190-000

